

SEIHOU

ONE STEP TO A SUCCESSFUL CAREER



LPK SEIHOU JAYA INDONESIA

Ruko Graha Total No.2 Jalan Raya Citarik,
Rawa Bangkong, Desa/Kelurahan Jatireja,
Kec. Cikarang Timur, Kab. Bekasi, Provinsi
Jawa Barat



LPK SEIHOU JAYA INDONESIA

会社概要

社名
法人形態株式会社/職業職業訓練所 (LPK)
所在地

PT/LPK SEIHOU JAYA INDONESIA
日本語学校の設立2023年3月6日
Ruko Graha Total No.2 Jalan Raya Citarik,
Rawa Bangkong, Jatireja Village/Village,
East Cikarang District, Bekasi Regency
ヘルマンブディアント



取締役
Kemenkumham
NIB
事業案内

AHU-0012629. AH.01.01.TAHUN 2023
1502230100797

1. 日本語やスキルなど発展
2. インドネシアの技能実習生と特定技能送出し機関

Eメール
電話番号

seihojayaindonesia@gmail.com
+62 812-3007-7050



組織編成

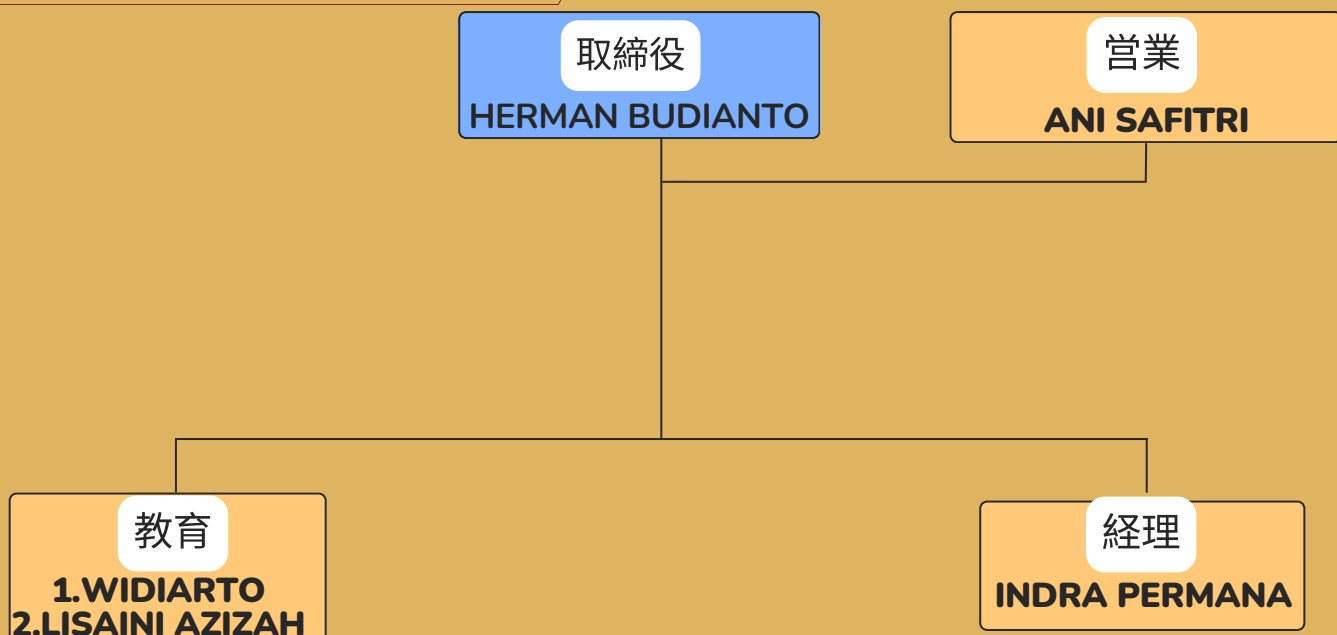

背景

日本での外国人労働者に対するニーズは増えていく中、これからもインドネシアの若者に対してチャンスを与えになること、実習生や特定技能などのプログラムを教育。帰国後に日本で覚えた経験やスキルなどを活かした就業付くです。

プログラム

1. 技能実習生
2. 特定技能
3. エンジニア

- 製造業
- 介護
- 農業
- 建設業
- 漁業
- 食品



フロープロセス

登録

- 社会化
- 健康診断
- 管理書類

トレーニング

- 日本語教育
- FMD（身体的、精神的、規律）
- 面接の準備

職業紹介

- 面接会
- 雇用契約
- 2次教育



出発準備

教科書

- いろどり 1・2
- 目標日本語能力試験 N4 / JFT A2



教育時間

-日本語学習は月曜日—金曜日

08:00-17:00 WIB

-身体的精神のおよび日的規律

*水曜日 15:30-17:00 WIB

*土曜日 14:00-16:00 WIB

学習評価

教育トレーニングの管理は週末
と月末に一回ずつレポートする

特徴

- インドネシアで6か月トレーニング（3か月日本語と3ヶ月ジョブマッチング後）
- 日本語能力試験N3以上の資格を持つ教師にて教育を行う
- 日本語と体力をトレーニング
- 最初から最後までサポート（事前研修、日本実習生期間中にフォロー、帰国後さらなるスキルアップ至るまで、最初から最後まで実習生を完全サポート）
- 学校が多数の日系工業団地に隣接
- 日本語と日本の労働文化を理解する質の高い人材による教育
- インドネシアで操業を行う日本の製造企業のニーズを把握
- トレーニング中はスポーツ施設や寮を利用可能

学校の写真



SEIHOU

ONE STEP TO A SUCCESSFUL CAREER



LPK SEIHOU JAYA INDONESIA

Ruko Graha Total No.2 Jalan Raya Citarik,
Rawa Bangkong, Desa/Kelurahan Jatireja,
Kec. Cikarang Timur, Kab. Bekasi, Provinsi
Jawa Barat



LPK SEIHOU JAYA INDONESIA

Profile Company

Name Perusahaan : PT/LPK Seihou Jaya Indonesia
Didirikan : 6 Maret 2023
Bentuk : Perseroan Terbatas / LPK
Founder : Herman Budiarto
Kemenkumham : AHU-0012629. AH.01.01.TAHUN 2023
NIB : 1502230100797
Isi Usaha : -Pelatihan kerja bahasa Jepang dan pengembangan skill
-Pengiriman pemagangan dan skill keahlian khusus keJepang
Alamat : Ruko Graha Total No.2 Jalan Raya Citarik Rawa
bangkong, Desa/Kelurahan Jatireja, kecamatan Cikarang
timur, Kabupaten Bekasi
E-mail : seihoujayaindonesia@gmail.com
No : +62 812-3007-7050



Struktur Organisasi

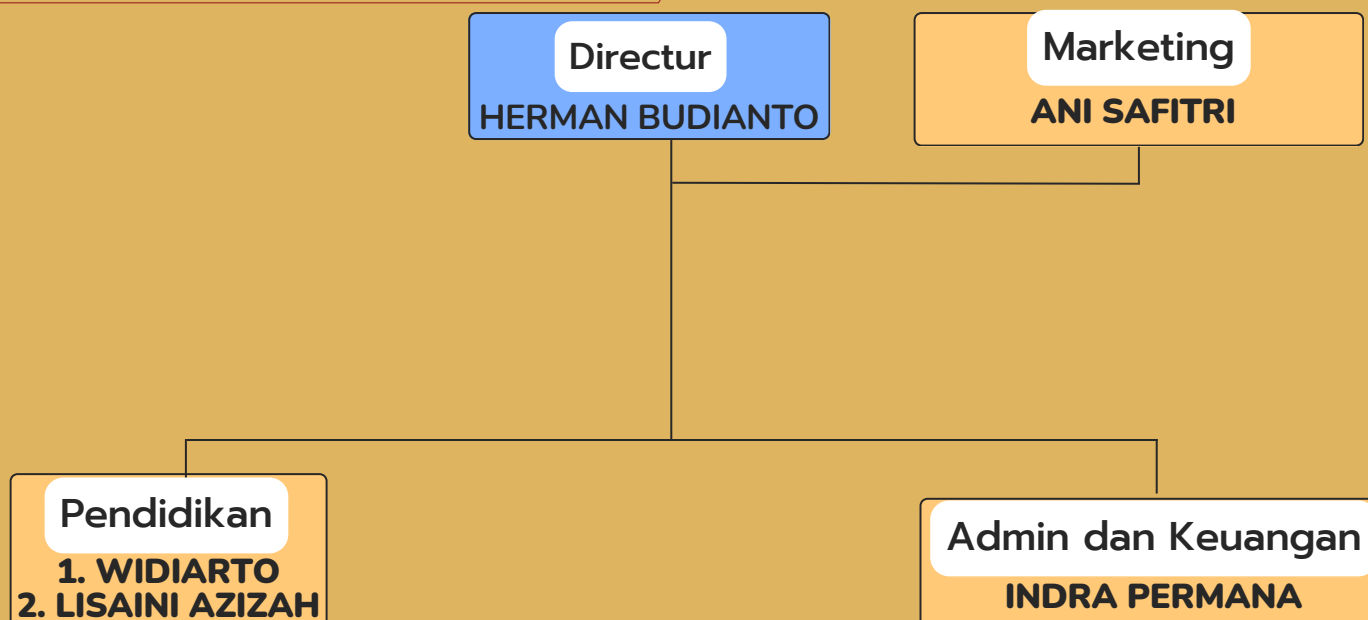

LPK SEIHOU JAYA INDONESIA

Latar Belakang

Bertambahnya permintaan tenaga kerja orang asing untuk di Jepang, menjadikan kesempatan besar para pemuda pemudi Indonesia untuk bisa bekerja dalam rangka program magang / pekerja skill khusus di Jepang, program ini bertujuan untuk menimba ilmu sambil bekerja dan menabung, dengan harapan bisa kembali ke Indonesia mengaplikasikannya pengalamannya di Indonesia.

Program

1. Magang
2. Tokutei Ginou
3. Engineering

- Manufacturing
- Kaigo
- Pertanian
- Kontruksi
- Perikanan
- Makanan



Flow Proses

Pendaftaran

- Sosialisasi
- medikal
- Administrasi

Pelatihan

- Pendidikan bahasa Jepang
- FMD(Fisik Mental dan Disiplin
- Pelatihan
- interview User

Job Match

- Test User
- kontrak kerja
- Pemberkasan
- Pemantapan



Pelatihan

Buku Materi

- Modul Irodori 1 dan 2
- Target Sertifikasi siswa JLPT atau JFTA2



Waktu

- Pembelajaran Senin sampai Jumat
Jam 08:00-17:00 WIB
- Fisik Mental dan Disiplin Hari
Rabu Jam 15:30-17:00 WIB
Sabtu Jam 14:00-17:00 WIB

Evaluasi

evaluasi Mingguan dan bulanan untuk mengontrol perkembangan siswa

Keunggulan

- Total pelatihan 6 bulan (3 bulan sebelum mendapatkan job dan 3 bulan setelah mendapatkan job/pelatihan pemantapan)
- Tenaga pengajar bersertifikat JLP N3 atau lebih dan berpengalaman
- Pelatihan bahasa Jepang dan fisik
- Support pemagangan dari awal sampai akhir
- Dekat dengan perusahaan perusahaan Jepang yang ada diIndonesia
- Potensi SDM yang berkualitas dan paham terhadap bahasa, budaya kerja Jepang
- Memahami kebutuhan perusahaan manufactur Jepang yang ada diIndonesia
- Penambahan pendidikan teori manufacturing
- Tersedia asrama dan sarana olahraga selama pelatihan

Foto Pelatihan

